

ELECCIONES AL RECTORADO

Molina presenta mañana oficialmente su candidatura

NORBERTO LÓPEZ
REDACCIÓN

El catedrático Pedro Molina presentará oficialmente mañana su candidatura a rector de la UAL, coincidiendo con la apertura del plazo, del 27 de febrero al 2 de marzo. Coincidiendo con esta fecha del calendario electoral, Molina da por concluida la primera fase de su campaña.

A los cuatro meses de las elecciones que dieron al grupo que lo apoya clara mayoría en el Claustro y, a la postre, en el Consejo de Gobierno, Molina informó ayer de que se han mantenido reuniones con la totalidad de los departamentos docentes y unidades y servicios administrativos, así como con los tres sindicatos y con un amplio número de colectivos y cursos estudiantiles.

Para el candidato, "ha sido un más que fructífero intercambio de ideas en todos los ámbitos", asegura, "una demostración de que no estaba equivocado cuando planteé, con ocasión del anuncio de mi candidatura, que a esta Universidad le falta diálogo, base para cualquier acuerdo".

Molina tiene una buena impresión de esta primera fase de la campaña: "Se ha ido formando una clara ma-

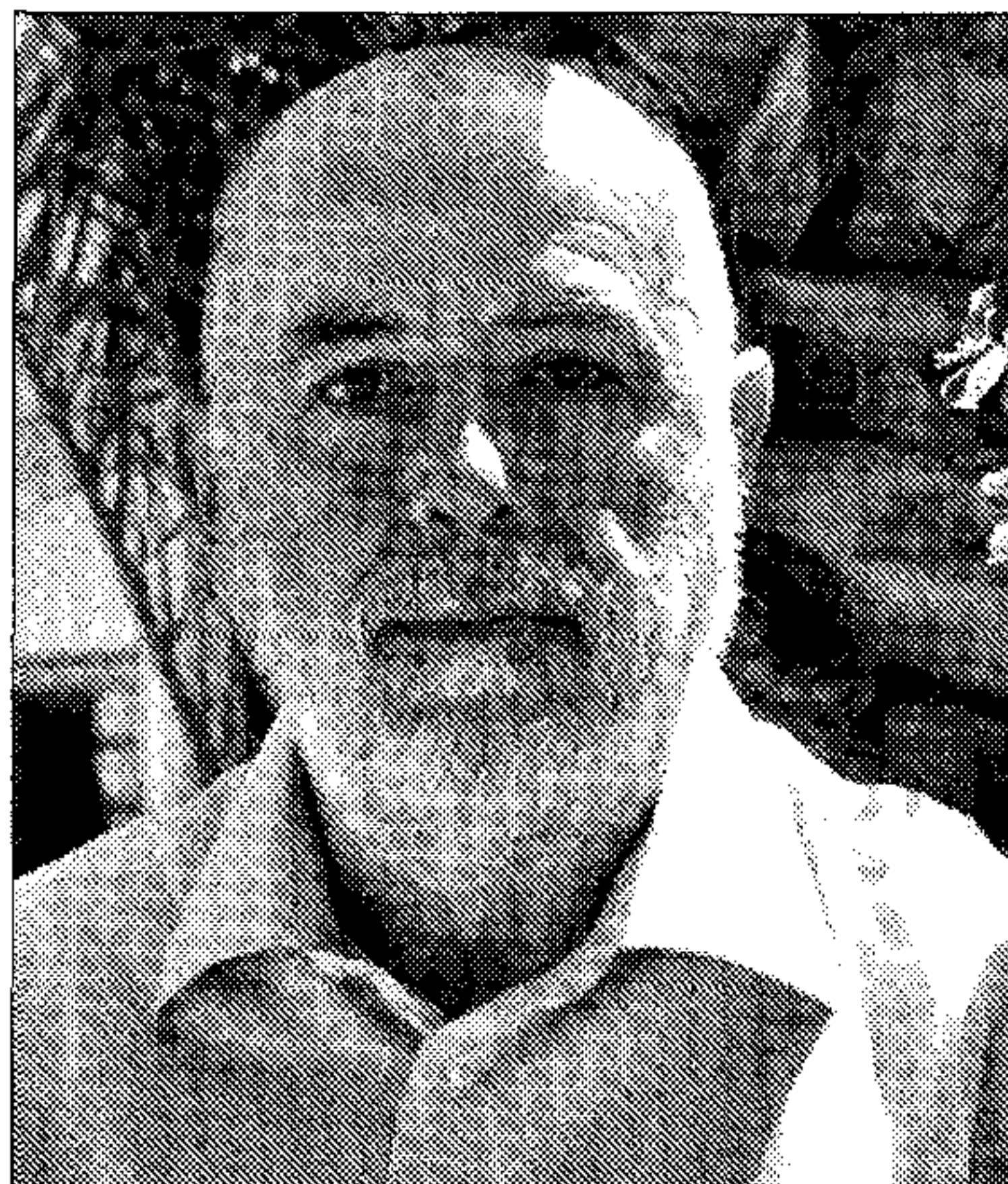

■ Pedro Molina García. / LA VOZ

yoría en el Campus. Hay voluntad de afrontar esta nueva etapa desde el rigor y desde el máximo consenso".

Respecto a los pasos que va a dar a partir de ahora, el candidato mantiene que "no van a ser muy diferentes. La campaña ha de ser, sobre todo, permanente diálogo". En esta segunda fase de la campaña, Pedro Molina se dispone a seguir manteniendo sus encuentros con la comunidad universitaria y va a distribuir su programa a todos sus miembros, así como a las diversas instituciones y agentes sociales".

✱ Un programa para la convergencia

"El título de nuestro programa, 'Renovarnos con Europa', es más que indicativo del eje de nuestra propuesta", afirma Pedro Molina, que cree que existe clara conciencia en la UAL de lo que significa adecuarse al Espacio Europeo de Enseñanza Superior.

"Los estudiantes tienen muy claro lo que demandan, la mejor capacitación que los prepare para el mercado laboral. El personal de

Administración y Servicios es completamente consciente de lo esencial de su participación para el perfecto funcionamiento de una Universidad del siglo XXI. El profesorado sabe perfectamente el papel esencial que ha de jugar para esta reforma y para el mejor servicio a dar a la sociedad en los campos de la investigación y de la formación de buenos profesionales", considera Molina.