

La Ual elige hoy a los 300 representantes del Claustro

Se han presentado como candidatos 500 miembros de la comunidad

ALMERÍA.—La Universidad de Almería celebra hoy las votaciones del proceso electoral a Claustro. Los miembros de la comunidad universitaria podrán elegir a sus representantes desde las 9 a las 20 horas en las mesas electorales ubicadas en el Edificio Central de la UAL para personal de administración, servicios (PAS) y profesorado y en cada uno de los centros del Campus para los estudiantes.

El número de plazas a cubrir será de 300, con la siguiente distribución: Profesores de Cuerpos Docentes Universitarios Doctores, 51%; Profesores de Cuerpos Docentes Universitarios No Doctores, 6%; Personal Docente e Investigador Contratado, 8%; Estudiantes, 25%, y PAS, 10%.

En cuanto a las circunscripciones electorales, éstas serán: del Sector Profesorado, una única circunscripción por cada subsector (Profesores de Cuerpos Docentes Universitarios Doctores, Profesores de Cuerpos Docentes Universitarios No Doctores y Personal Docente e Investigador Contratado), el sector de estudiantes elegirá por titulaciones y el del Personal de Administración y Servicios en una lista única.

Se han presentado como candidatos unos 500 miembros de

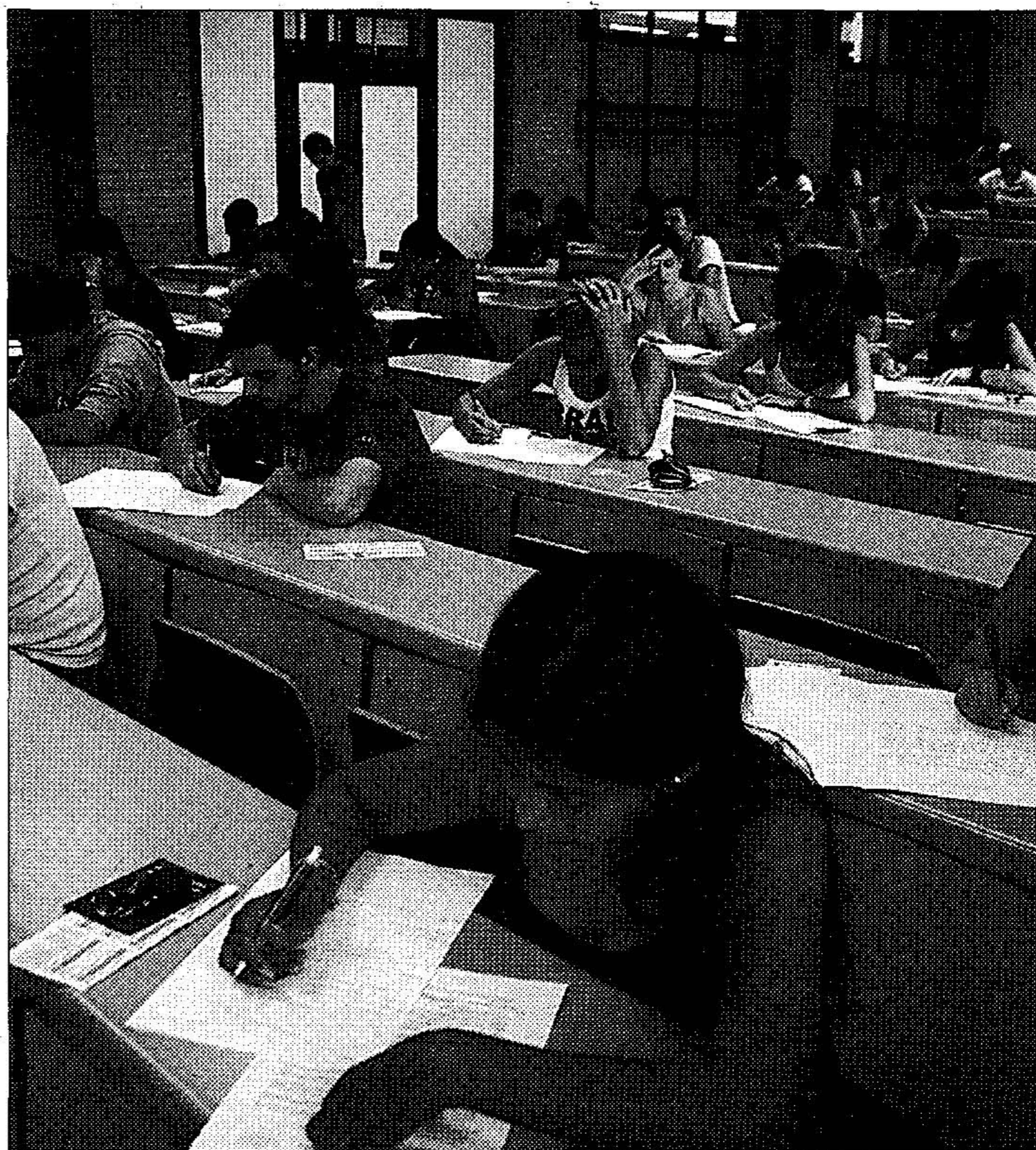

Los estudiantes cubrirán el 25% de las plazas. /EL MUNDO

la UAL. Más de 350 profesores, alrededor de 90 estudiantes y 50 del Personal de Administración y Servicios.

El plazo de presentación de candidaturas para estas elecciones a Claustro se abrió el pasado 2 de octubre, y permaneció hasta el día 7 y el 9 tuvo lu-

gar la proclamación provisional de candidatos. El 16 de octubre se produjo la proclamación definitiva de candidatos y se sorteó el orden alfabético por el que los mismos aparecen en las papeletas. Además, se realizó el sorteo de los miembros de las Mesas Electorales.