

El estado mexicano de Guerrero se plantea adaptar el 'modelo Almería'

El secretario de Desarrollo Rural de Guerrero visita desde ayer Almería

México es uno de los mayores clientes en industria auxiliar de la agricultura

MÍRIAM BUIL ALMERÍA

Con una población de más de tres millones de personas, la mitad de las cuales vive en un entorno rural que presenta considerables problemas de abastecimiento, el estado mexicano de Guerrero atraviesa un momento histórico que recuerda al de la Almería de hace cuarenta años. Interesado por la evolución que ha mostrado la provincia y el impulso económico que ha supuesto su modelo agrícola, el secretario de Desarrollo Rural del estado mexicano de Guerrero, Armando Ríos, visita desde ayer Almería.

El viaje tiene como objetivo conocer más a fondo aspectos de la estructura agraria de la provincia, como son las cooperativas, el modelo de financiación, las técnicas de riego o las fórmulas de comercialización de los productos hortícolas, según explicó ayer Ríos, tras mantener una reunión con el delegado provincial del Gobierno de la Junta de Andalucía, Juan Callejón.

Para conseguir una imagen lo más completa posible de los factores que han propiciado el desarrollo de Almería, el secretario de Desarrollo Rural de Guerrero visi-

tará durante su estancia, principalmente, centros de investigación ligados a la Administración o a la Universidad y distintos centros agrícolas de la zona cuyos avances tecnológicos podrían servir de ejemplo para el desarrollo de Guerrero.

Así, el delegado mexicano ya pudo conocer en la jornada de ayer la Universidad de Almería y la Comunidad de Regantes de Rambla Morales, donde visitó las obras que se están ejecutando y que están subvencionadas por la Consejería de Agricultura. Para la jornada de hoy está previsto que acuda a las instalaciones del CIFA de La Mojonera y la finca experimental de la Fundación Cajamar. Su estancia en Almería finalizará con una visita al centro de manipulación y comercialización hortícola Casur, en Viator.

Desarrollo

El estado de Guerrero cuenta con 3,2 millones de habitantes, la mitad de los cuales vive en poblaciones rurales, dedicada fundamentalmente a la producción de coco, plátano y café. Debido al difícil relieve que presenta el estado —flanqueado por grandes sierras—,

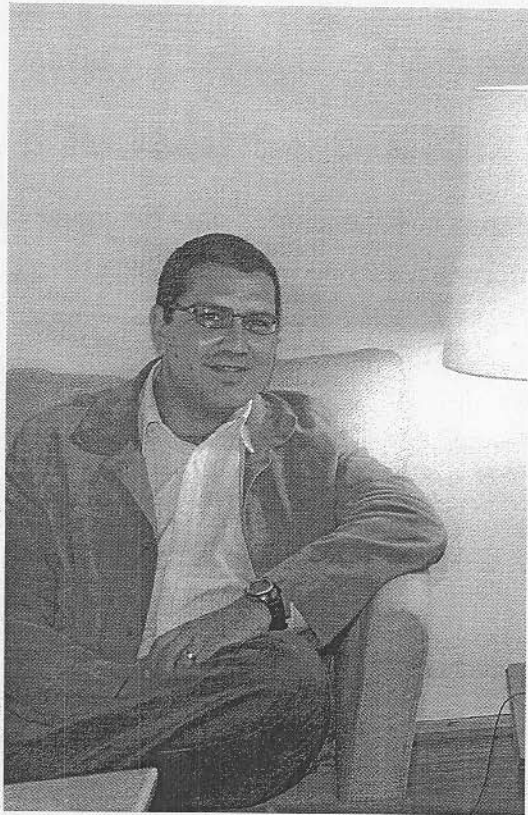

VISITA. Armando Ríos en la Delegación del Gobierno, ayer. /MULLOR

estas poblaciones rurales sufren en muchas ocasiones problemas de abastecimiento, según explicó ayer Ríos.

Además, Guerrero afronta en la actualidad una fuerte emigración, «por falta de condiciones propicias para un desarrollo articulado de las familias rurales». De ahí que sus gobernantes hayan iniciado «un proceso de trabajo enfocado fundamentalmente a jóvenes rurales, con la intención de, a partir de nuevas tecnologías como las que se han implementado en Almería, revisar cómo pueden tener mayores ingresos».

Las comunidades rurales en el estado de Guerrero generan modelos de autoconsumo, explicó ayer Armando Ríos, que «eventualmente pueden ir generando condiciones de acopio en común, de forma que los excedentes puedan tener una comercialización en los mercados locales de mayor tamaño, como Acapulco», una de las ciudades más importantes de Guerrero en términos de consumo. Sólo la ciudad cuenta con cerca de un millón y medio de habitantes «que pueden consumir un volumen importante de hortícolas».