LA INVESTIGACIÓN del yacimiento, que estudia la antigua ciudad fenicia y romana Abdera, está dirigida por un equipo de la Ual y durará 4 años

Las excavaciones en el Cerro Montecristo culminarán en un parque arqueológico

NEREA SAMPERIO

ADRA.— El solar que alberga la antigua ciudad fenicia y romana de Abdera es el centro de las excavaciones arqueológicas que dieron comienzo ayer en el Cerro de Montecristo de Adra.

La intervención, que lleva a cabo un equipo de investigación de la Universidad de Almería, dirigido por el profesor José Luis López Castro, forma parte del proyecto de investigación *Las ciudades fenicias del litoral almeriense. El Cerro de Montecristo de Adra*, autorizado por la Consejería de Cultura, y que se va a desarrollar durante los próximos cuatro años en suelo de propiedad municipal.

La primera fase de este proyecto se prolongará hasta 2007 y va a centrarse en una excavación en extensión de la ladera Este del cerro en la que se espera recuperar restos de viviendas y materiales arqueológicos fenicios de los siglos VI-IV a.C, con el objetivo de contribuir al conocimiento de un periodo muy poco investigado en España. Asimismo, en esta fase se procederá a la limpieza de restos de piletas de salazón de pescado de época romana del extremo Suroeste del yacimiento para su posterior restauración.

En la primera etapa de los trabajos se creará también una sala de interpretación sobre la antigua Abdera en el Museo de Adra, y se procederá a dotar de accesos y vallado a la zona arqueológica que será restaurada y protegida para la visita, con el objetivo final de acondicionar un parque arqueológico para la ciudad de Adra.

Esta importante tarea de recuperación del patrimonio abderitano viene realizándose gracias a la colaboración de distintas instituciones y administraciones competentes como el Ayuntamiento de Adra, la Consejería de Cultura y la Universidad de Almería, que han promovido la realización de distintos convenios de cooperación desde el año 2003 para la investigación y puesta en valor del Cerro de Montecristo de Adra.

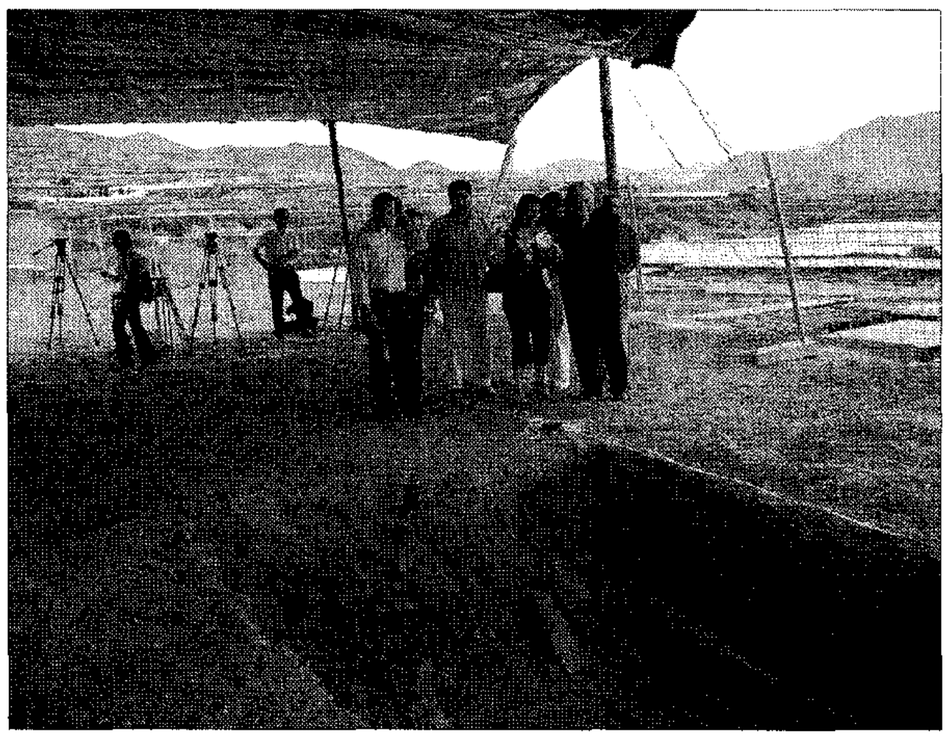

Las excavaciones arqueológicas comenzaron ayer en el Cerro de Montecristo. / EL MUNDO

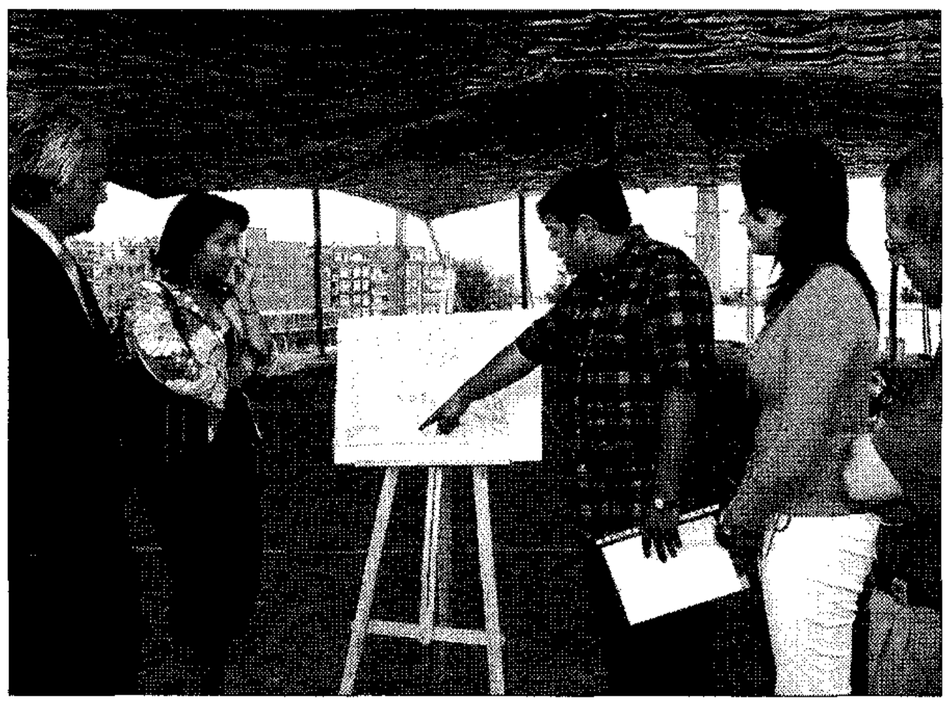

El rector, la alcaldesa y la edil abderitanas siguen la explicación del director de la obra. / EL MUNDO

Visitas al yacimiento

Los trabajos de investigación de campo están siendo sufragados por el Ayuntamiento de Adra y por la Junta de Andalucía, y serán continuados en 2007 con distintos estudios y análisis de laboratorio de los restos hallados. Está previsto, por parte del equipo investigador y el Ayuntamiento abderitano, organizar visitas guiadas de la excavación para el público desde finales de octubre.

La alcaldesa de Adra, Carmen Crespo, manifestó su satisfacción por la colaboración institucional, que está dando sus frutos en este proyecto. Por su parte, el rector de la Ual, Alfredo Martínez Almécija, alabó la labor que lleva a cabo el investigador José Luis López Castro, y destacó la importancia de que la Universidad cuente con «gente como él, dedicada a sacar cosas a la luz». Para Martínez Almécija poner en valor la historia acumulada en la provincia, tanto en el Levante como en el Poniente, es «apostar por el futuro». «Con profesores como él se pone de manifiesto que la Ual está donde debe estar, devolviendo a la sociedad los frutos de su creación».